



O Grupo CAST tem como objetivo principal a excelência em viabilizar e desenvolver soluções de engenharia de acordo com as necessidades de cada cliente. Iniciamos nossas atividades em 2009 sempre mantemos uma relação de parceria com nossos clientes em que haja total confiabilidade em nossos serviços.



## Áreas de atuações:

### ENGENHARIA CIVIL:

- Pintura predial
- Retrofit de fachadas
- Pintura industrial e comercial
- Tratamento e pintura de fachadas
- Aplicação de revestimentos (texturas)

### ENGENHARIA MECANICA:

- Execução de projetos de hidrante e sprinklers em tubulações de aço carbono, galvanizado em sistemas grooved (acoplamento), rosca e soldavel

### PRINCIPAIS FORNECEDORES:





### Retrofit da fachada 8.000m<sup>2</sup>

- Raspagem da textura existente;
- Aplicação de fundo preparador, massa niveladora e selador;
- Aplicação de textura tipo cristaline Ibratim

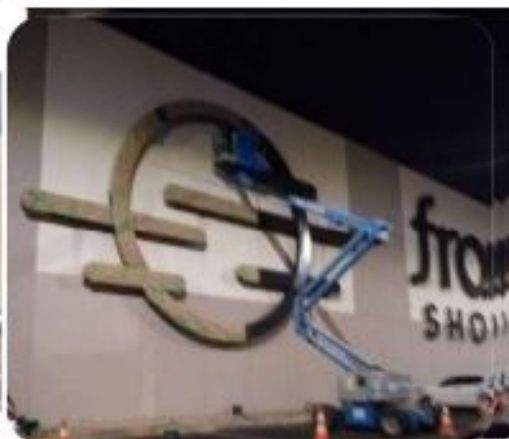



## PARTAGE SHOPPING SÃO GONÇALO

- Tratamento de trincas, aplicação de textura e pintura





# TIVOLI

SHOPPING

- Tratamento e regularizações na fachada;
- Aplicação de textura e pintura da fachada, telhado, gradil, portas e caixa d'água;
- Área total de 19.000m<sup>2</sup>





**Unidade Marília-SP**

- Pintura da tubulação de amônia



# SHOPPING PENHA

- Pintura de todo forro do mall aproximadamente 3.000m<sup>2</sup>



- Reforma da escada de emergência externa





**PARTAGE SHOPPING**  
MOSSORÓ

**Retrofit do forro:**

- Demolição do forro existente
- Rebaixo e manutenção da tubulação de SPK
- Adequação de toda infraestrutura de elétrica
- Construção de forro em dry wall e paredes
- Emassamento e pintura
- Instalação de pergolado
- Instalação de luminárias
- Construção de infraestrutura e dutos de ar condicionado

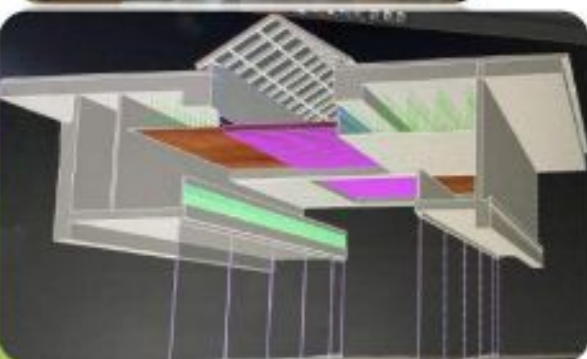





- Substituição de toda tubulação do anel de abastecimento do sistema de hidrante, aproximadamente 500mt de tubulação de 6" em aço carbono.
- Retirada dos pisos intertravados do pavimento;
- Abertura da vala para retirada da tubulação antiga;
- Instalação da nova tubulação e teste de estanqueidade;
- Recomposição do pavimento em piso intertravado;





### Loja Assai Campo Grande – RJ

- Troca da tubulação de recalque do hidrante e SPK
- Toda tubulação aérea foi utilizada o sistema groove de acoplamentos, 390mt de tubulação





### Loja Assai Tijuca-RJ

- Demolição do piso existente 700m<sup>2</sup>
- Regularização do contrapiso e assentamento do piso tipo MARCOPISO
- Polimento e tratamento do piso





### Loja Assai Praia Grande-SP

- Execução do projeto de adequação do AVCB
- Instalação e laudo do SPDA
- Construção de parede de contenção em Dry wall 500m<sup>2</sup>
- Tubulação de hidrante em ação carbono com sistema groove
- Instalação de luminárias de emergência
- Instalação de portas de emergência
- Troca da bomba d água
- Instalação de painel de acionamento da bomba com sistema soft start
- Instalação de painel de acionamento remoto
- Instalação de placas de sinalização





## Loja Assai Santos-SP

- Recomposição do asfalto do pátio 1.150m<sup>2</sup>
- Reforma da central de resíduos
- Demarcação do estacionamento



# SHOPPING PENHA

## Adequação do espaço para eventos 600m<sup>2</sup>

- Demolição e regularização do contrapiso;
- Regularização das paredes em gesso liso e dry wall;
- Rebaixamento e interligação do sistema de SPK;
- Instalação de hidrante;
- Interligação do circuito elétrico;
- Construção de forro em dry wall;
- Emassamento e pintura de forro e paredes;



## Reforma e manutenção do telhado 5.000m<sup>2</sup>

- Substituição de telhas e rufos;
- Impermeabilização da laje com manta asfáltica;
- Vedação e pintura de calhas e rufos;





## **Contato:**



(16)2121-0961

(11)91403-8476

e-mail: [comercial@grupocast.com.br](mailto:comercial@grupocast.com.br)